



CADERNO DE ATA
SECRETARIA
DA EDUCAÇÃO
SEDUC

UASG - 943001

**ARQUIVO DESLIZANTE
MODELO: BENEVEREST**

CADERNO DA ATA

**SECRETARIA DA EDUCAÇÃO
SEDUC**

UASG: 943001



ARTHCO[®]
ARQUIVOS DESLIZANTES

Secretaria da Educação do Estado do Ceará/SEDUC
Centro Administrativo Governador Virgílio Távora
Situado na Avenida Afonso Albuquerque, S/N,
CEP 60.822-325 - Fortaleza/CE,
na Secretaria da Educação - SEDUC.



ITEM 01 FACE FIXA PARA TERMINAL SIMPLES OU DUPLO

Face (ou armário) fixa de módulo simples ou duplo com as medidas internas de:

Profundidade: 210 mm a 600 mm;
Largura frontal: 800 mm a 1.200 mm;
Altura interna: 1.800 mm a 3.220 mm.

Unidade de Fornecimento: UN
Quantidade: 21
Valor Unitário: R\$ 3.146,00

ITEM 02 FACE MÓVEL PARA TERMINAL SIMPLES OU DUPLO

Face (ou armário) móvel de módulo simples ou duplo com as medidas internas de:

Profundidade: 210 mm a 600 mm;
Largura frontal: 800 mm a 1.200 mm;
Altura interna: 1.800 mm a 3.220 mm.

Unidade de Fornecimento: UN
Quantidade: 77
Valor Unitário: R\$ 3.350,00





**ITEM
03**

**FACE MÓVEL PARA MÓDULOS
DUPLOS INTERNEDIÁRIOS DESLIZANTES**

Face (ou armário) móvel de módulo simples ou duplo com as medidas internas de:

**Profundidade: 210 mm a 600 mm;
Largura frontal: 800 mm a 1.200 mm;
Altura interna: 1.800 mm a 3.220 mm.**

**Unidade de Fornecimento: UN
Quantidade: 1.176
Valor Unitário: R\$ 4.100,00**





ITEM 04 SUPORTE FIXO PARA COMPOSIÇÃO DAS FACES

Em configuração de prateleiras ou tempo inferior com dimensões mínimas entre:

Profundidade: 200 mm a 490 mm;
Largura: 800 mm a 1.200 mm;
Altura: 20 mm.

Unidade de Fornecimento: UN
Quantidade: 12.740
Valor Unitário: R\$ 452,00

ITEM 05 PLATAFORMA DE ALUMÍNIO

Plataforma confeccionada por placas de alumínio com espessura de 2,2 mm e superfície antiderrapante através de 5 travas em alto relevo.

Estrutura interna confeccionada com aço SAE através de apoios constituídos por 4 dobras e com tratamento de zincagem com espessura de 0,90 mm espaçadas a cada 80 mm uma da outra proporcionando apoio total a carga e ser aplicada pelo usuário sem deformações permanentes na plataforma.

Unidade de Fornecimento: M²
Quantidade: 680
Valor Unitário: R\$ 990,00

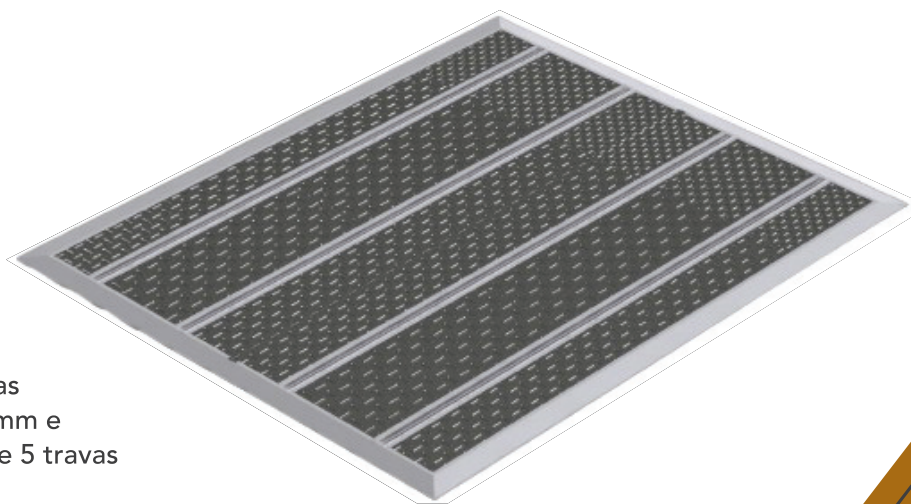



ITEM 06 **TRILHO GALVANIZADO COM TRAVA ESTABILIZADORA**

Linha de trilho confeccionada em aço SAE com tratamento por galvanização a zinco, com medidas de 500 mm a 1000 mm (comprimento) x 135 mm (largura) com guia central em aço maciço em formato meia cana com largura de 25,4 mm e soldada a base de trilho.

Unidade de Fornecimento: M
Quantidade: 512
Valor Unitário: R\$ 801,00



ITEM 07 **SUPORTE MÓVEL TIPO PASTA SUSPENSA DE CONSULTA COM CORREDIÇA TELESCÓPICA**

Unidade de Fornecimento: UN
Quantidade: 150
Valor Unitário: R\$ 494,50

Suporte móvel vazado tipo base suspensa com corrediça telescópica para composição interna de faces, com medidas internas de:

Profundidade: 415 mm;
Largura: 992 mm;
Altura: 12 mm a 15 mm;

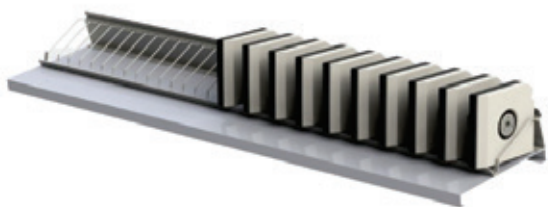

ITEM 08 PRATELEIRAS ESPECIAIS PARA MÍDIAS

Suporte especial para composição interna de face podendo ser tipo base / suporte para guarda de mídias digitais. Opção de configuração de suportes especiais para guarda de acervos diversos de pequeno porte conforme necessidade do cliente.

Unidade de Fornecimento: UN
Quantidade: 40
Valor Unitário: R\$ 407,50

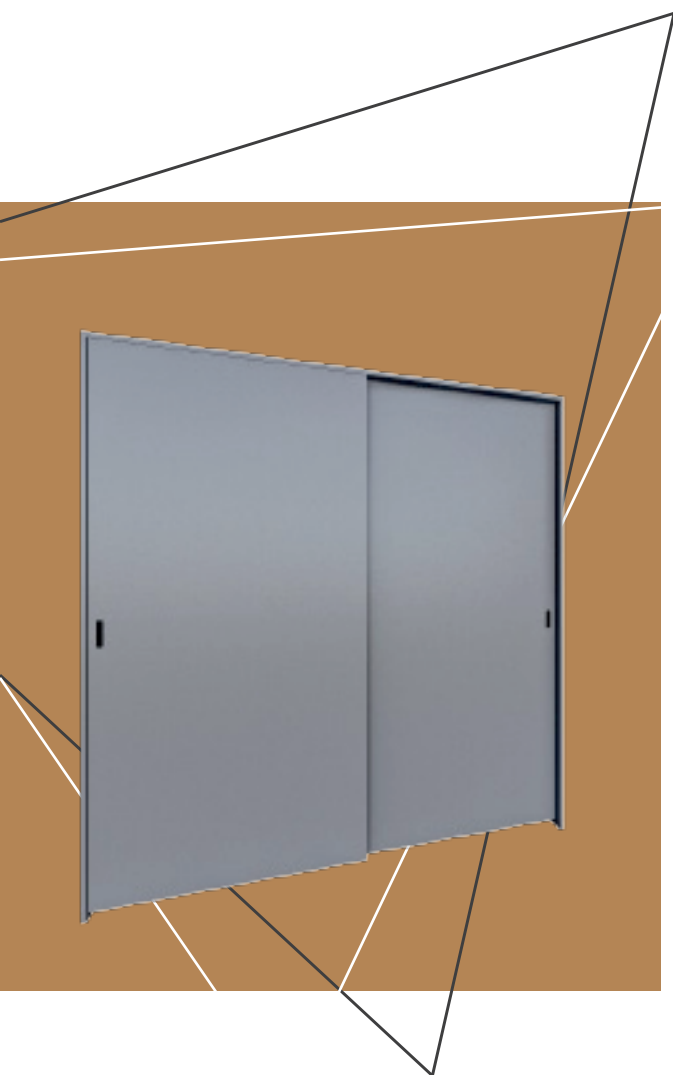

ITEM 09 CONJUNTO DE PORTAS DE CORRER

Conjunto de portas para fechamento de faces, com as medidas de:

Largura: 800 mm a 1.200 mm;
Altura: 1.900 mm a 3.200 mm;

Unidade de Fornecimento: UN
Quantidade: 30
Valor Unitário: R\$ 984,00



ITEM 10 **CONJUNTO DE PORTAS DE GIRO**

Conjunto de portas para fechamento de faces, com medidas de:

Largura: 800 mm a 1.200 mm;

Altura: 1.900 mm a 3.220 mm;

Unidade de Fornecimento: UN

Quantidade: 50

Valor Unitário: R\$ 952,00

ITEM 11 **PAINEL FRONTAL DECORATIVO**

Painel decorativo frontal decorativo para Módulo fixo ou deslizante, podendo ser tripartido, bipartido ou único, independente da estrutura, confeccionado em chapa de aço SAE, com cantos arredondados.

Unidade de Fornecimento: UN

Quantidade: 98

Valor Unitário: R\$ 2.484,00





ITEM 12 FECHAMENTO INTERNO OU EXTERNO

Fechamento interno ou externo para módulo, com características construtivas determinadas de acordo com o tipo de armazenamento.

Unidade de Fornecimento: UN
Quantidade: 686
Valor Unitário: R\$ 1.699,00



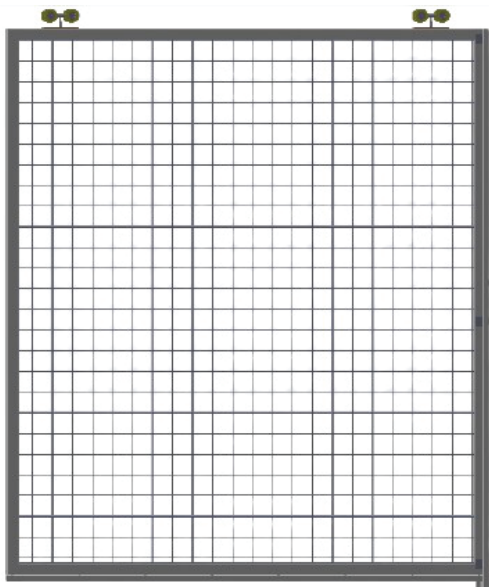

**ITEM
13**

ESTRUTURA DE GRADE REFORÇADA

Estrutura de trainel para guarda de obras de arte e quadros com estrutura confeccionadas em tubos de aço carbono medindo 50 mm x 50 mm com espessura de 2,0 mm com telas onduladas confeccionadas em aço com malha de aprox. 1.1/4 fio 10.

Unidade de Fornecimento: M²

Quantidade: 1.000

Valor Unitário: R\$ 1.190,00

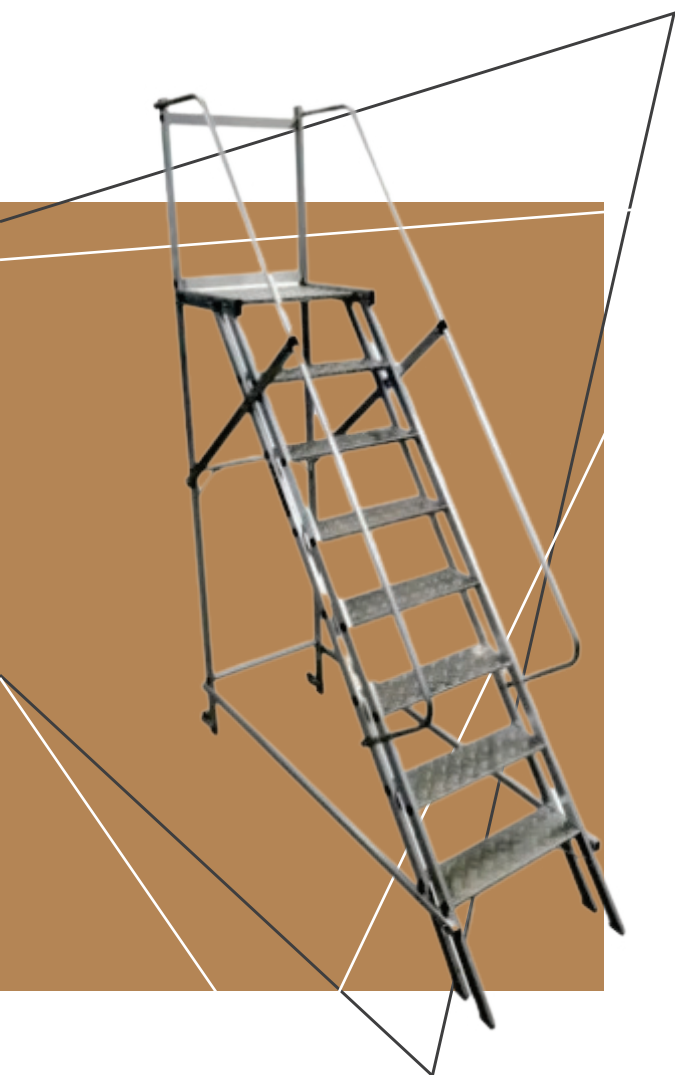

**ITEM
14**

ESCADA DE ALUMINIO

Escada ergonômica confeccionada em alumínio contendo de 3 a 4 degraus + plataforma, com sistema de proteção (tipo guarda copo) em toda lateral de escada e na plataforma, para trabalho acoplado ao sistema de arquivos deslizantes.

Unidade de Fornecimento: UN

Quantidade: 12

Valor Unitário: R\$ 1.799,00

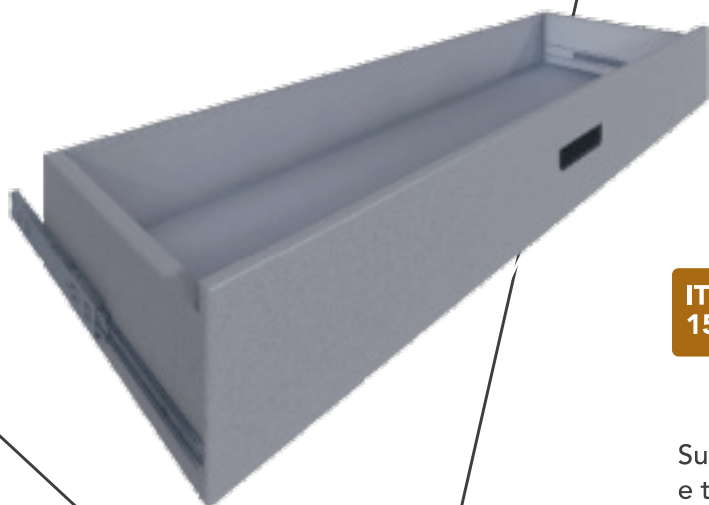

ITEM 15 **SUORTE FECHADO MÓVEL PARA GAVETAS**

Suporte móvel fechado tipo gaveta com corrediça telescópica e trava fim de curso, com medidas de :

Profundidade: 350 mm;

Largura: 900 mm;

Altura: 100 mm;

Unidade de Fornecimento: UN

Quantidade: 60

Valor Unitário: R\$ 527,00

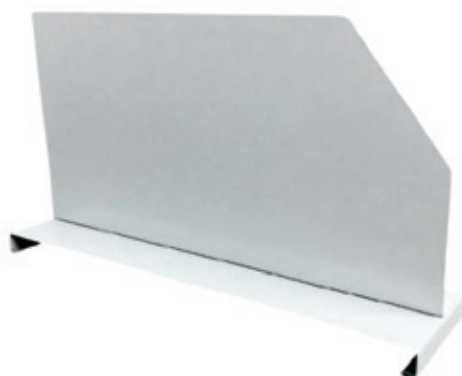

ITEM 16 **DIVISOR REGULÁVEL PARA PRATELEIRAS**

Unidade de Fornecimento: UN

Quantidade: 60

Valor Unitário: R\$ 97,00

Divisor confeccionado em aço SAE, podendo ser em formato "T" ou "L" para prateleiras ou em formato de divisor/separador de fichas para gavetas para melhor aproveitamento e organização do material armazenado.



MATRIZ (FÁBRICA)

Rua Bernardino Custódio da Fonseca, 1866
Distrito industrial - Tabapuã - SP
CEP 15880-000

COMERCIAL

Avenida Rodolfo Baldi, 1044
Centro - Tabapuã - SP
CEP 15880-000

-  **+55 17 3562-1064**
-  **+55 17 3562-1579**
-  **+55 17 99674-4777**
-  **arthcoarquivodeslizante**
-  **arthco@arthco.com.br**
-  **www.arthco.com.br**



***DIMENSÕES:** Valores aproximados referentes as medidas externas dos produtos. Podem ser ampliadas e/ou reduzidas conforme aprovação da engenharia de produtos **ARTHCO**. Dimensões especiais somente sob consulta. ***CORES:** Definidas pela **ARTHCO** como padrão de seus produtos, podendo apresentar pequenas variações de tonalidade de acordo com cada lote e cada fornecedor. Projetos especiais sob consulta. A **ARTHCO** reserva-se ao direito e a seu único e exclusivo critério, e quando julgar necessário, a promover alterações em seus projetos sem que seja necessário o conhecimento e/ou autorização de clientes, fornecedores e etc. Tais alterações poderão ser realizadas para incluir oportunidades de melhoria e segurança em nossos produtos ou para compor eventuais produtos que tenham sido descontinuados no mercado. As imagens utilizadas neste catálogo são meramente ilustrativas. Certificação de qualidade até a data da impressão deste catálogo.